

**Composição e densidade**

80%



10%



5%



350

g/m2

poliéster poliuretano elastano

**Embalagem**

20

uds x box

**Características**

**SÍMBOLOS DE LAVADO:**

- Casaco softshell bicolor destacável de alta visibilidade, facilmente convertível em colete por meio de fechos nas mangas
- Fabricado em tecido softshell elástico de três camadas com forro de lã polar à prova de vento, repelente de água e com elevada retenção térmica, com duas fitas retro-refletoras segmentadas termofixas no tronco, nas costas e nas mangas para melhorar a elasticidade e aumentar a visibilidade
- Peça de vestuário certificada como EPI de alta visibilidade de categoria II, em conformidade com as normas 13688 e 20471, classe 1
- Gola alta com zip completo central, cintura reta com cordão elástico e cinta para um melhor ajuste e conforto, mangas com punhos elásticos que se adaptam confortavelmente
- Dois bolsos oblíquos na cintura e um bolso vertical no lado esquerdo do peito para facilitar o acesso, todos com fecho de correr e Forro polar para maior calor e conforto
- Métodos adequados de marcação: bordado, cosidos e termoadesivos anti-sublimação
- Ideal como roupa de trabalho e fardamentos

**Dimensões aproximadas por tamanho (cm.)**

	adulto						grande		
Tamanhos	XS	S	M	L	XL	XXL	3XL	4XL	5XL
COMPRIMENTO	67	70	73	76	79	82	85	86	86
LARGURA	53	56	59	62	65	68	71	74	77

**Cores disponíveis**

amarelo

fluor-azul

marinho



laranja

fluor-azul

marinho



Cores disponíveis em tamanhos adulto



Cores disponíveis em tamanhos grande

## Esquema

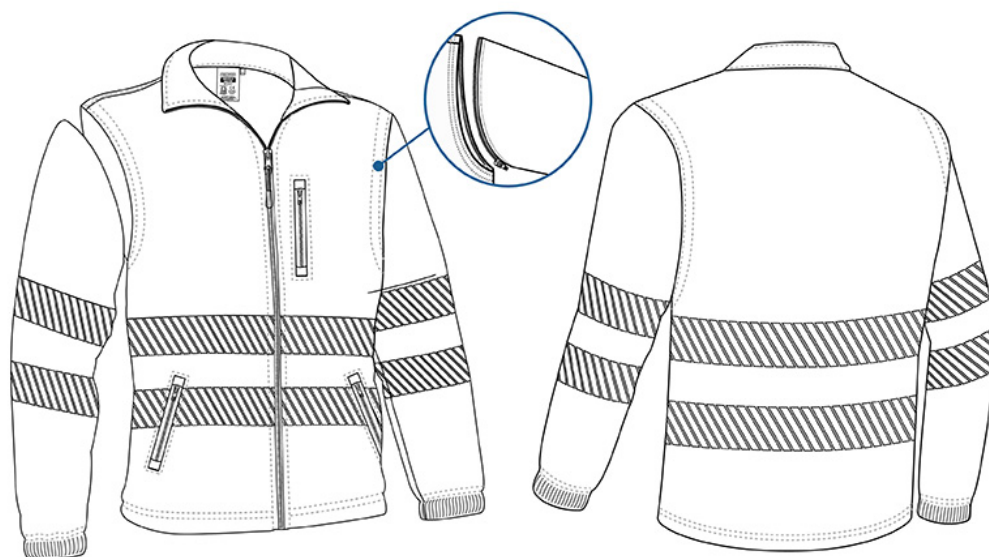

## Detalhes

