

# Sistema de Videovigilância sem fios (IP), 4 Câmaras Bullet com 4 mpx da Hikvision

Referência: K-Hk-IP/WiFi-B-Br-4M-4

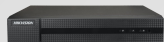

## Componentes incluídos nesta configuração:



**x 1**



**x 4**



**x 4**

### Oferta na compra de sistemas de videovigilância:



**x 1**



**x 2**



**x 1**



**x 1**

# Diagrama de instalação e ligações do sistema - IP com câmaras WiFi

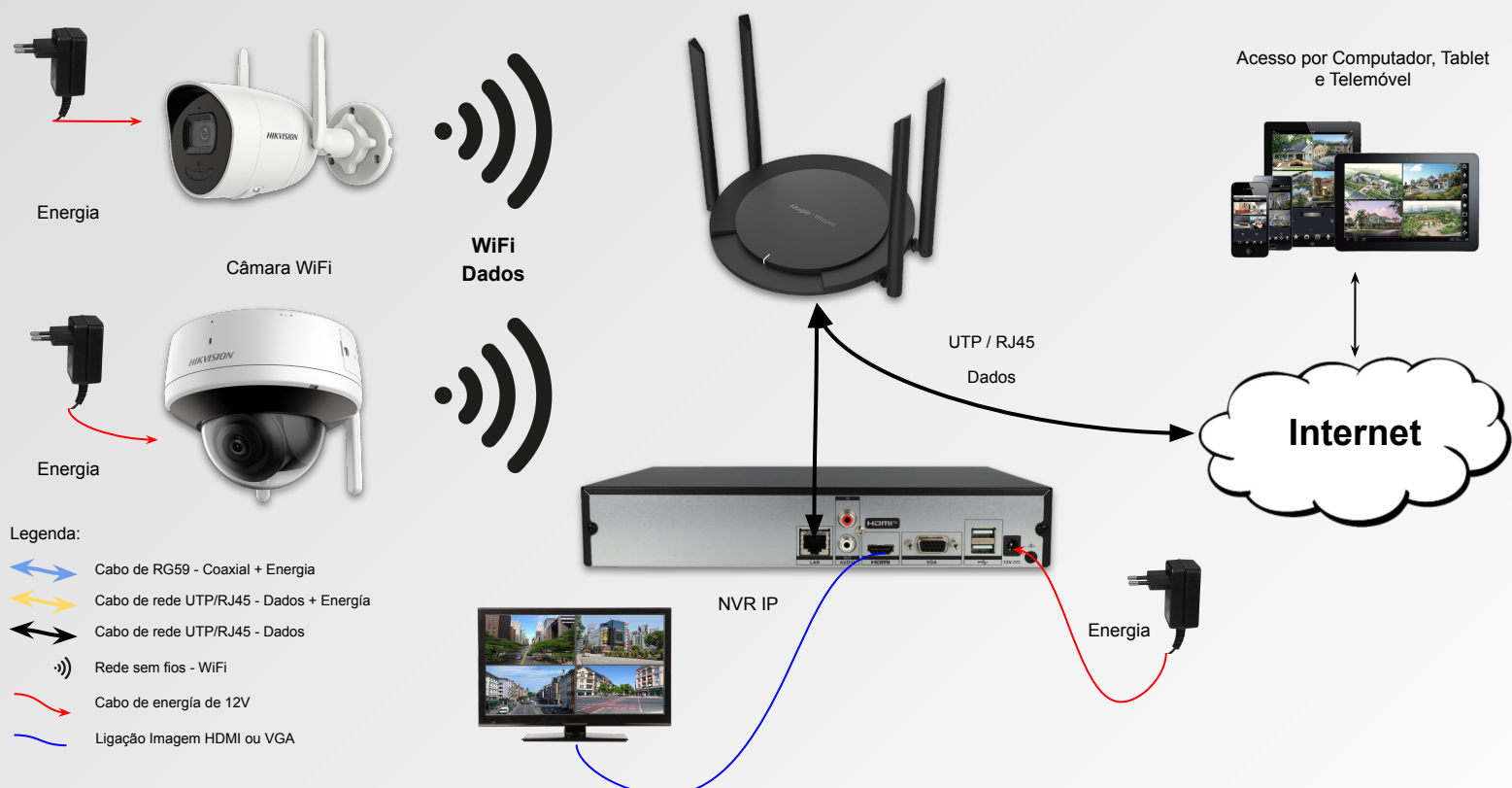

Nota: Os componentes são ilustrativos e podem não ser iguais aos da configuração do sistema.

**Descrição:**

Gravador NVR para câmaras IP

4 CH vídeo

Resolução máx 4.0 Mp / Compressão H.265+

Largura de banda 40 Mbps

Saída HDMI Full HD e VGA

Admite 1 disco rígido

**Especificações**

Marca:Hikvision

Gama:HiWatch Séries

Entradas para câmaras IP:Porta LAN até 4 canais

Câmaras IP compatíveis:HIKVISION, ONVIF

Áudio bidireccional:1 entrada / 1 saída RCA

Saídas de vídeo:1 HDMI Full HD, 1 VGA

Formato compressão vídeo:H.265+ / H.265 / H.264+ / H.264

Resolução display:1920x1080, 1600x1200, 1280x1024, 1280x720, 1024x768

Largura de banda total:40 Mbps entrada / 60 Mbps saída

Gravação Main Stream:4MP/3MP/1080P /UXGA /720P /VGA /4CIF /DCIF /2CIF /CIF /QCIF

Capacidade de decodificação:1CH@4Mpx ou 2CH@1080p

Multifunção simultânea: Pentaplex: Directo, Gravação, Reprodução, Backup e Acesso Remoto

Alarmes:Não dispõe

Método de gravação:Manual, programada, detecção de movimento, alarme

Backup externo:Memória USB / HDD USB / CD-RW USB / DVR-RW USB

Armazenagem interna:1 HDD SATA 3.5" de até 6 TB (não incluído)

Comunicação:2 x USB 2.0 / 1 x RJ45 10/100/1000 (Ethernet)

Acesso remoto:Navegador Web, App Smartphone IVMS 4500 e Software PC IVMS 4200

Alimentação:DC 12V, 50/60 Hz

Dimensões / Peso:48 (Ao) x 315 (An) x 240 (Fo) mm / 1.0 Kg (sem HDD)



## Câmara 2.8mm - Hikvision DS-2CV2041G2-IDW(2.8mm)(E)

### Descrição:

Hikvision

Câmara Bullet IP da gama Wi-Fi

Resolução 4 Megapixel (2560x1440)

Lente 2.8 mm | Wi-Fi IEEE802.11b/g/n

Gama IR 30 m | Microfone e altifalante incorporados

Ranhura para cartão MicroSD até 256 GB

### Especificações

Marca:HIKVISION

Gama:Wi-Fi

Sensor de imagem:1/3" Progressive Scan CMOS

Resolução máxima:4 Megapixel (2560x1440)

Taxa Main Stream:20 fps (2560x1440), 25 fps (1920x1080, 1280x720)

Taxa Extra Stream:25 fps (1280x720, 640x480, 640x360)

Compressão:H.265+ / H.264+ / H.265 / H.264

Bitrate:32 Kbps ~ 8 Mbps

Óptica:2.8 mm

Ângulo de visão (FOV):H: 95°, V: 53°, D: 111°

DORI:63 m (D), 25 m (O), 12 m (R), 6 m (I)

Obturador Eletrônico:1/3~1/100.000 s

Iluminação mínima:0 Lux com EXIR IR alcance 30 m

Dia/noite:Filtro mecânico ICR amovível

Melhorias de imagem:WDR (120 dB), BLC, 3D-DNR, Mirror

Deteção de movimento:Sim

Armazenagem interna:Slot para cartão MicroSD até 256 GB

Áudio:Microfone e alto-falante integrados

Compressão de áudio:G.711ulaw/G.711alaw/G.722.1/G.726/MP2L2/PCM/AAC-LC

Taxa de bits áudio:64 Kbps (G.711)/16 Kbps (G.722.1)/16 Kbps (G.726)/32 a 160 Kbps (MP2L2)/16 a 64 Kbps (AAC-LC)

Interface de rede:Wi-Fi IEEE802.11 b/g/n

Frequência WiFi:2.412 GHz ~ 2.472 GHz

Modulação WiFi:802.11g: BPSK, QPSK, 16QAM, e 64QAM

Acesso remoto:Web browser, Hik-Connect Smartphone App, PC Software iVMS-4200 e Hik-Central

Interoperabilidade:ONVIF, ISAPI

Alimentação:DC 12V / 500 mA / 6 W máx.

Grau de protecção:Impermeável IP66

Material:Protecção traseira: Plástico

Temp. funcionamento:-30° C ~ +60° C

Dimensões:73 mm (A) × 89.1 mm (L) × 175.6 mm (A) × [%VAR%] mm (D)

Dimensões da base:Ø base 70 mm / Ø entre tornillos 55 mm / 3 tornillos

Peso:335 g



**Descrição:**

Caixa de ligação para câmaras bullet e dome

Adequado para uso exterior

Instalação em tecto ou parede

Feito de plástico | Branco

Cobertura interior do cabo de acesso

**Especificações**

Dimensões: Ø base 141.95 mm / Ø zona de montagem 116.91 mm / 47.89 (Fo) mm

Peso: 115 g

Peso máximo suportado: 1500 g

Uso: Adequado para interior/exterior

Instalação: Teto ou parede

Composição: Plástico

Cor: Branco



**Ref.:** K-Hk-IP/WiFi-B-Br-4M-4

**Título:** Kit IP/WiFi Hikvision com 4 mpx e 4 Câm. Bullet

[illegible]

Nr Items:

9

Dados para pagamento:

**IBAN:** PT50783700002339829108275

Total S/IVA: €562.20

**Total C/IVA: €691.50**

Os valores apresentados são válidos durante 15 dias, após confirmação será atribuída a data de disponibilização do material para envio ou levantamento.

2024/04/04 15:57:15

## Especialistas no comércio de sistemas de segurança (videovigilância, alarmes, etc.) somando anos de experiência em várias tecnologias desde: sistemas de alta definição, analógicos, digitais, IP, PoE, Wi-Fi e 4G/5G.

- Aconselhamento da arquitectura e equipamentos mais indicados para as suas necessidades.
- Produtos de qualidade, testados e configurados por nós para estarem de acordo com a lei Portuguesa e prontos a usar.
- 3 anos de garantia para consumidor final, ao abrigo da lei Portuguesa - Decreto-Lei n.º 84/2021, com possibilidade de extensão para 5 anos.
- Entregas em 24h (salvo ruptura de stock).
- Gama diversificada que garantem soluções para os mais diversos problemas.
- Equipa formada e certificada por fabricantes como: Hikvision, Dahua, Uniview, Ruijie, Reye e Ajax.
- Membro da APSEI - Associação Portuguesa de Segurança.
- Entidade Instaladora de Sistemas de Segurança certificada pela PSP-DSP com Registo Prévio Nr.4967.

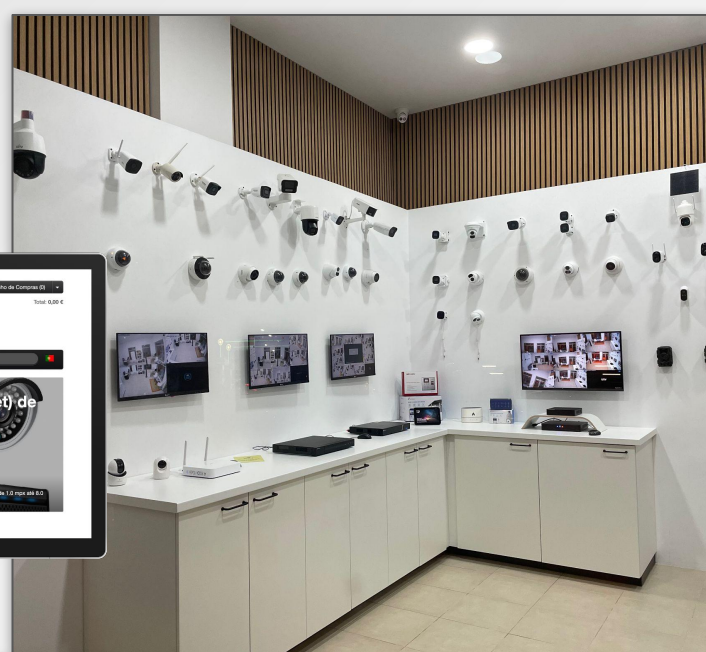

### lojaCCTV



[+351 935538441](tel:+351935538441)



[geral@lojacctv.com](mailto:geral@lojacctv.com)



<https://www.lojacctv.com>



Av. Augusto Hilário Nr. 5 Loja C

2620-528 Ramada / Odivelas

