

Sistema de Videovigilância com fios (PoE), 16 Câmaras Mini-Dome com 4 mpx da Hikvision

Referência: K-Hk-PoE-MD-Br-4M-16



Componentes incluídos nesta configuração:



x 1



x 16



x 16

Oferta na compra de sistemas de videovigilância:



x 1



x 2



x 1



x 1

Diagrama de instalação e ligações do sistema - PoE

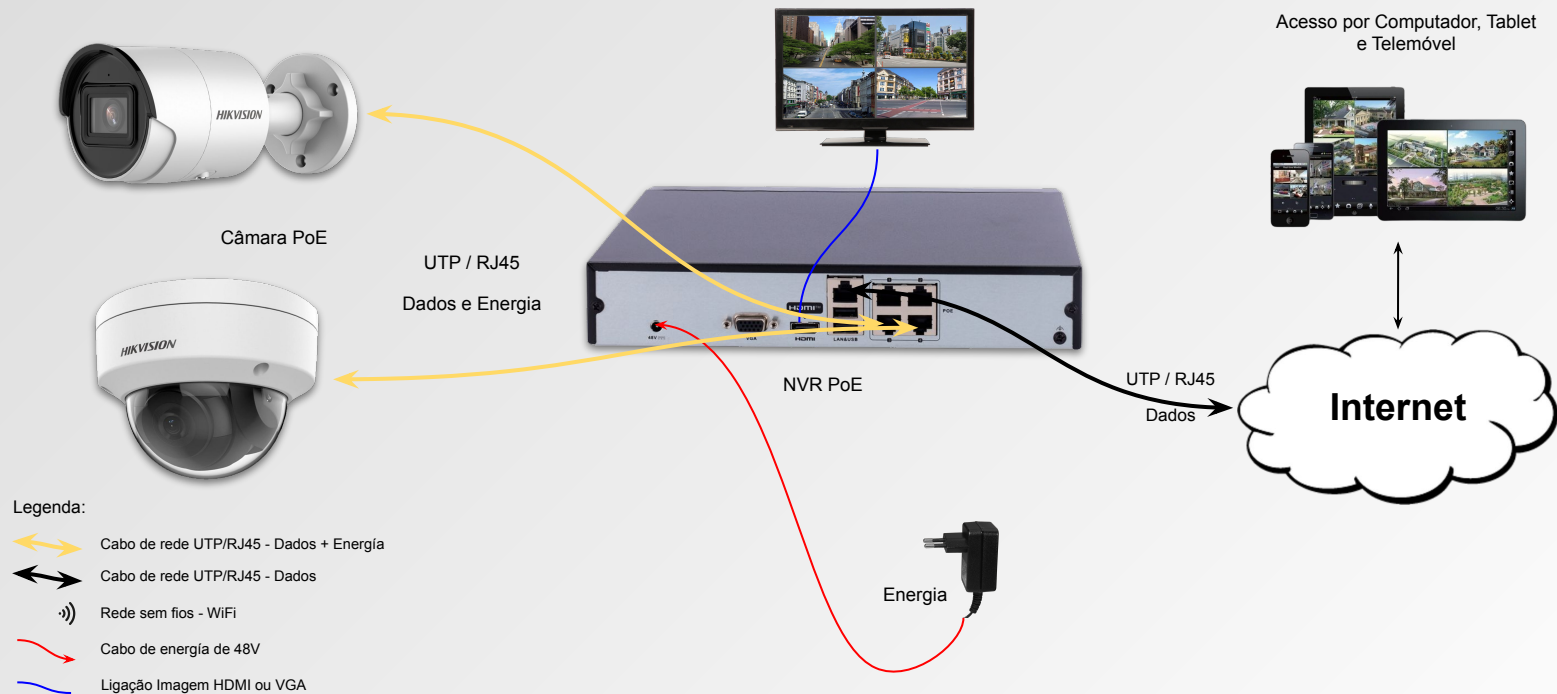

Nota: Os componentes são ilustrativos e podem não ser iguais aos da configuração do sistema.

Descrição:

Gravador NVR para câmaras IP

16 CH vídeo / 16 portas PoE

Resolução máx 8.0 Mp / Compressão H.265+

Largura de banda 80 Mbps

Saída HDMI 4K e VGA

Admite 2 discos rígidos

Especificações

Marca:Hikvision

Gama:HiWatch Séries

Entradas para câmaras IP:Porta LAN até 16 canais

Alimentação PoE:Switch de 16 portas PoE IEEE802.3af/at (max. 150 W)

Câmaras IP compatíveis:HIKVISION, ONVIF

Áudio bidireccional:1 entrada / 1 saída RCA

Saídas de vídeo:1 HDMI 4K, 1 VGA em simultâneo

Formato compressão vídeo:H.265+ / H.265 / H.264+ / H.264

Resolução display:3840x2160, 1920x1080, 1600x1200, 1280x1024, 1280x720, 1024x768

Largura de banda total:160 Mbps entrada / 80 Mbps saída

Gravação Main Stream:8MP/6MP/5MP/4MP/3MP/1080P /UXGA/720P /VGA/4CIF /DCIF /2CIF /CIF /QCIF

Multifunção simultânea: Pentaplex: Directo, Gravação, Reprodução, Backup e Acesso Remoto

Alarmes: Não dispõe

Método de gravação: Manual, programada, detecção de movimento, alarme

Backup externo: Memória USB / HDD USB / CD-RW USB / DVR-RW USB

Armazenagem interna: 2 HDD SATA 3.5" de até 6 TB (não incluído)

Comunicação: 2 x USB 2.0 / 1 x RJ45 10/100/1000 (Ethernet)

Acesso remoto: Navegador Web, App Smartphone IVMS 4500 e Software PC IVMS 4200

Alimentação: AC 100~240 V, 50/60 Hz

Dimensões / Peso: 52 (Ao) x 385 (An) x 315 (Fo) mm / 3.0 Kg (sem HDD)

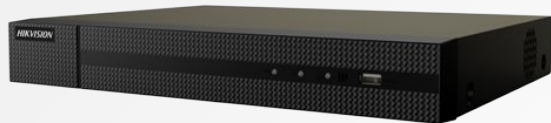

Descrição:

Câmara IP 4 Megapixel Hikvision

1/3" Progressive Scan CMOS

Compressão H.265+/H.265

Lente 2.8 mm

IR LEDs Alcance 30 m

WEB, Software CMS, Smartphone e NVR

Especificações

Marca:Hikvision

Gama:HiWatch Séries

Sensor de imagem:1/3" Progressive Scan CMOS

Resolução máxima:4 Megapixel (2560x1440)

Taxa Main Stream:4Mpx / 1080p / 720p (20 FPS)

Taxa Extra Stream:D1 / CIF (1 ~ 25 FPS)

Compressão:H.265+/H.265/H.264+/H.264

Bitrate:32 Kbps ~ 8 Mbps

Lente:2.8 mm

Posicionamento Lente:2 Axis

Iluminação mínima:Cor 0.01 Lux @ F1.2 | Cor 0.028 Lux @ F2.0

Iluminação infravermelha:0 Lux / LEDs IR (30 m)

Melhorias de imagem:WDR, BLC, 3D-NR, AGC, Motion detection

Dia / Noite:Filtro mecânico ICR amovível

Alarmes:Não dispõe

Áudio:Não dispõe

Interface de rede:Ethernet 10/100 BaseT

Armazenagem interna:Não dispõe

Acesso remoto:Navegador Web, App Smartphone IVMS 4500 e Software PC IVMS 4200

Interoperabilidade:ONVIF, PSIA, CGI, ISAPI

Alimentação:DC 12V / 500 mA, PoE IEEE802.3af

Grau de protecção:Impermeável IP67, antivandalismo IK10

Material:Plástico

Temp. funcionamento:-30° C ~ +50° C

Dimensões:82.4 mm (Fo) x 111 (Ø) mm

Peso:410 g



Descrição:

Especificações

AWG:26

Categoria:6

Comprimento:20 m

Cor:Cinza

Tipo conector:RJ45

Tipo de cabo:CCA

Uso:Interior



Ref.: K-Hk-PoE-MD-Br-4M-16

Título: Kit PoE Hikvision com 4 mpx e 16 Câm. Mini-Dome

[illegible]

Nr Items: 33

Dados para pagamento:

IBAN: PT50783700002339829108275

Total S/IVA: €1513.41

Total C/IVA: €1861.50

Os valores apresentados são válidos durante 15 dias, após confirmação será atribuída a data de disponibilização do material para envio ou levantamento.

2024/04/04 10:04:33

Especialistas no comércio de sistemas de segurança (videovigilância, alarmes, etc.) somando anos de experiência em várias tecnologias desde: sistemas de alta definição, analógicos, digitais, IP, PoE, Wi-Fi e 4G/5G.

- Aconselhamento da arquitectura e equipamentos mais indicados para as suas necessidades.
- Produtos de qualidade, testados e configurados por nós para estarem de acordo com a lei Portuguesa e prontos a usar.
- 3 anos de garantia para consumidor final, ao abrigo da lei Portuguesa - Decreto-Lei n.º 84/2021, com possibilidade de extensão para 5 anos.
- Entregas em 24h (salvo ruptura de stock).
- Gama diversificada que garantem soluções para os mais diversos problemas.
- Equipa formada e certificada por fabricantes como: Hikvision, Dahua, Uniview, Ruijie, Reeye e Ajax.
- Membro da APSEI - Associação Portuguesa de Segurança.
- Entidade Instaladora de Sistemas de Segurança certificada pela PSP-DSP com Registo Prévio Nr.4967.

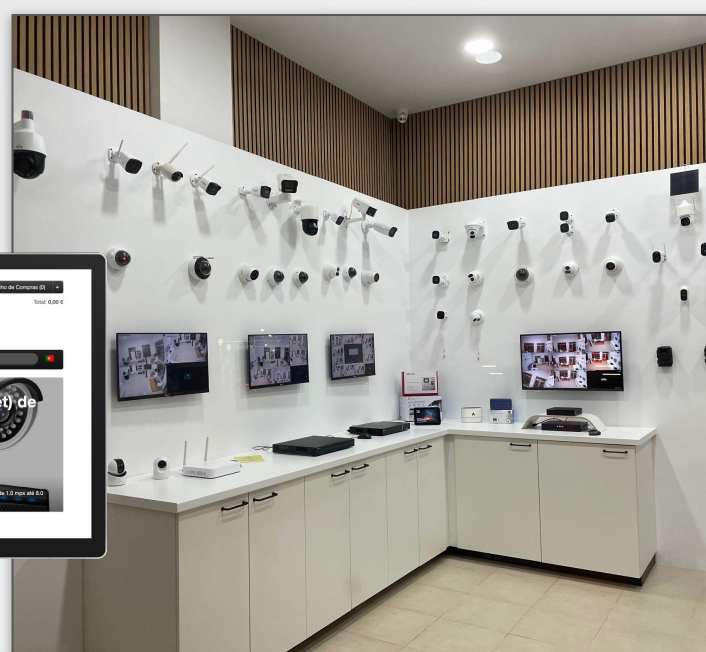
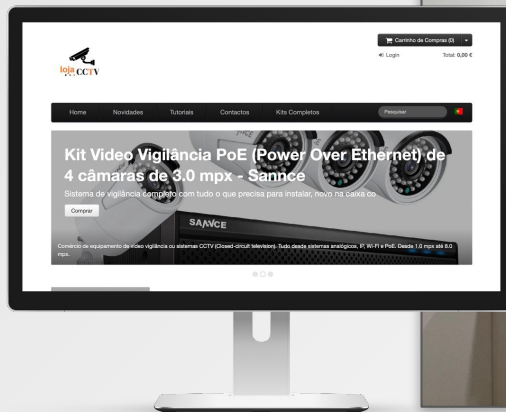

lojaCCTV



[+351 935538441](tel:+351935538441)



geral@lojacctv.com



<https://www.lojacctv.com>



Av. Augusto Hilário Nr. 5 Loja C

2620-528 Ramada / Odivelas

