

Sistema de Videovigilância sem fios (IP), 16 Câmaras Mini-Dome com 4 mpx da Hikvision

Referência: K-Hk-IP/WiFi-MD-Br-4M-16

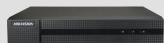

Componentes incluídos nesta configuração:



x 1



x 16

Oferta na compra de sistemas de videovigilância:



x 1



x 2



x 1



x 1

loja.CCTV

Diagrama de instalação e ligações do sistema - IP com câmaras WiFi

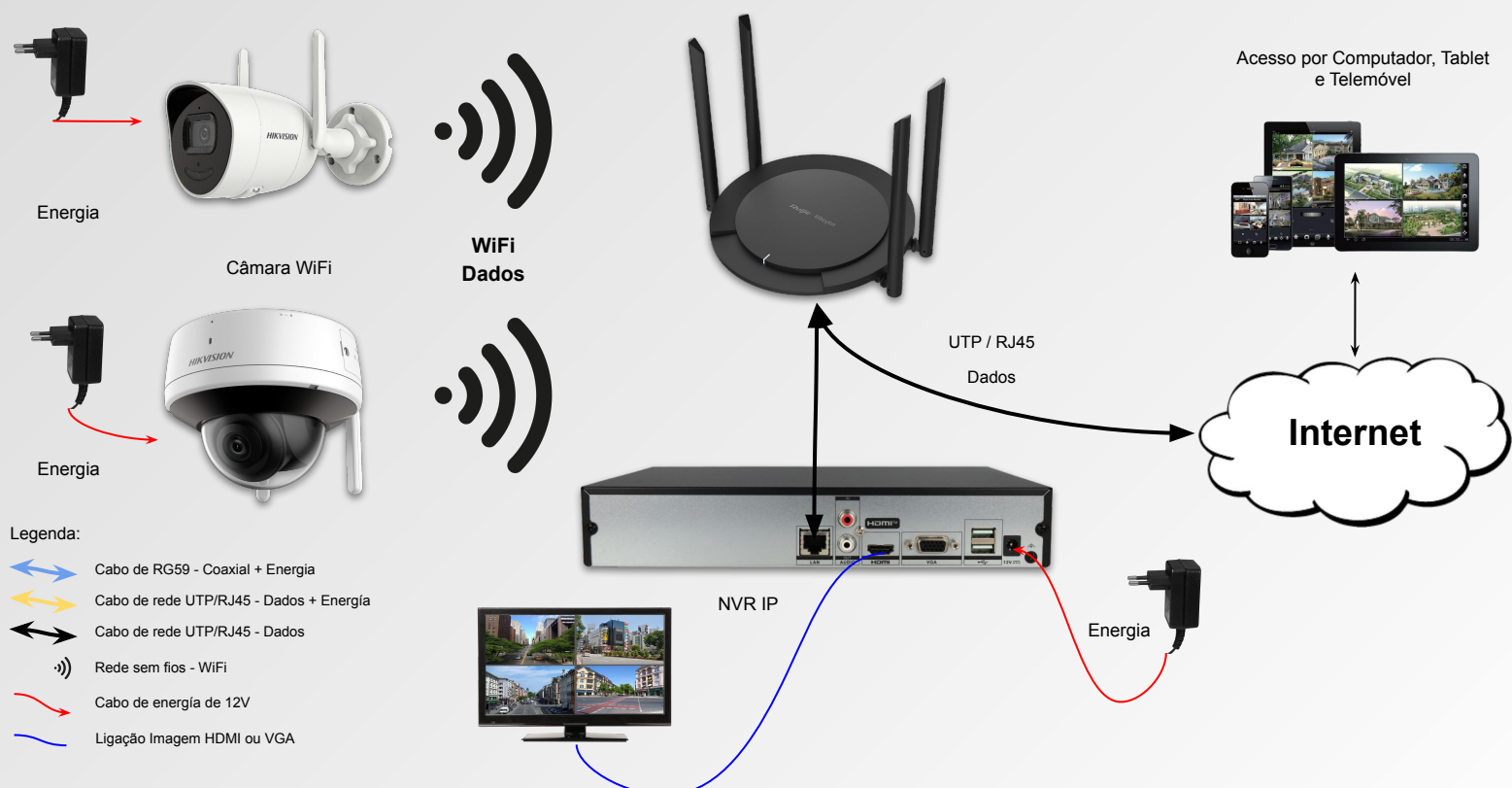

Nota: Os componentes são ilustrativos e podem não ser iguais aos da configuração do sistema.

Descrição:

Gravador NVR para câmaras IP

16 CH vídeo

Resolução máx 8.0 Mp / Compressão H.265+

Largura de banda 160 Mbps de entrada

Saída HDMI(4K)/ VGA simultânea

Admite 1 disco rígido

Especificações

Marca:Hikvision

Gama:HiWatch Séries

Entradas para câmaras IP:Porta LAN até 16 canais

Câmaras IP compatíveis:HIKVISION, ONVIF

Áudio bidireccional:1 canal, RCA (2.0 Vp-p, 1kΩ)

Saídas de vídeo:1 HDMI/ VGA simultâneo

Formato compressão vídeo:H.265+ / H.265 / H.264+ / H.264

Resolução display:4096x2160, 3840x2160, 2560x1440, 1920x1080, 1600x1200, 1280x1024, 1280x720

Largura de banda total:160 Mbps entrada / 80 Mbps saída

Gravação Main Stream:8 MP/6 MP/5 MP/4 MP/3 MP/1080p/UXGA/720p/VGA/4CIF/DCIF/2CIF/CIF/QCIF

Alarmes:Não dispõe

Armazenagem interna:Interface SATA com capacidade até 8 TB por disco (não incluído)

Comunicação:1, RJ45 10/100/1000 (Ethernet)

Acesso remoto:Navegador Web, App Smartphone IVMS 4500 e Software PC IVMS 4200*****

Alimentação:12 VDC, 1.5 A (<10 W)

Dimensões / Peso:265 (Ao) x 225 (An) x 48 (Fo) mm / <1.0 Kg (sem HDD)



Câmara 2.8mm - Hikvision DS-2CV2141G2-IDW(2.8mm)(E)

Descrição:

Hikvision
Câmara IP Dome alcance Wi-Fi
Resolução 4 Megapixel (2560x1440)
Lente 2.8 mm | Wi-Fi IEEE802.11b/g/n
Gama IR 30 m | Microfone e altifalante incorporados
Ranhura para cartão MicroSD até 256 GB

Especificações

Marca:HIKVISION
Gama:Wi-Fi
Sensor de imagem:1/2.7" Progressive Scan CMOS
Resolução máxima:4 Megapixel (2560x1440)
Taxa Main Stream:20 fps /2560x1440), 25 fps (1920x1080, 1280x720)
Taxa Extra Stream:25 fps (1280x720, 640x480, 640x360)
Compressão:H.265+ / H.264+ / H.265 / H.264
Bitrate:32 Kbps ~ 8 Mbps
Óptica:2.8 mm
Ângulo de visão (FOV):H: 95°, V: 53°, D: 111°
DORI:63m(D), 25 m (O), 12 m (R), 6 m (I)
Obturador Eletrônico:1/3~1/100.000 s
Iluminação mínima:0 Lux com EXIR IR alcance 30 m
Dia/noite:Filtro mecânico ICR amovível
Melhorias de imagem:WDR (120 dB), BLC, 3D-DNR, Mirror
ANR:Sim
Detecção de movimento:Sim
Armazenagem interna:Slot para cartão MicroSD até 256 GB
Áudio:Microfone e alto-falante integrados
Interface de rede:Wi-Fi IEEE802.11 b/g/n
Frequência WiFi:2.412 GHz ~ 2.472 GHz
Modulação WiFi:802.11g: OFDM
Acesso remoto:Web browser, Hik-Connect Smartphone App, PC Software iVMS-4200 e Hik-Central
Interoperabilidade:ONVIF, ISAPI
Alimentação:DC 12V / 500 mA / 6 W máx.
Grau de protecção:Impermeável IP66
Material:Corpo: Policarbonato
Temp. funcionamento:-30° C ~ +60° C

Dimensões:Ø 126 mm × 96.1 mm (Ao)

Dimensões da base:Ø base 126 mm / Ø entre tornillos 83.6 mm / 2 tornillos

Peso:590 g



Ref.: K-Hk-IP/WiFi-MD-Br-4M-16

Título: Kit IP/WiFi Hikvision com 4 mpx e 16 Câm. Mini-Dome

[illegible]

Nr Items: 17

Dados para pagamento:

IBAN: PT50783700002339829108275

Total S/IVA: €2030.49

Total C/IVA: €2497.50

Os valores apresentados são válidos durante 15 dias, após confirmação será atribuída a data de disponibilização do material para envio ou levantamento.

2024/04/04 16:52:19

Especialistas no comércio de sistemas de segurança (videovigilância, alarmes, etc.) somando anos de experiência em várias tecnologias desde: sistemas de alta definição, analógicos, digitais, IP, PoE, Wi-Fi e 4G/5G.

- Aconselhamento da arquitectura e equipamentos mais indicados para as suas necessidades.
- Produtos de qualidade, testados e configurados por nós para estarem de acordo com a lei Portuguesa e prontos a usar.
- 3 anos de garantia para consumidor final, ao abrigo da lei Portuguesa - Decreto-Lei n.º 84/2021, com possibilidade de extensão para 5 anos.
- Entregas em 24h (salvo ruptura de stock).
- Gama diversificada que garantem soluções para os mais diversos problemas.
- Equipa formada e certificada por fabricantes como: Hikvision, Dahua, Uniview, Ruijie, Reeye e Ajax.
- Membro da APSEI - Associação Portuguesa de Segurança.
- Entidade Instaladora de Sistemas de Segurança certificada pela PSP-DSP com Registo Prévio Nr.4967.

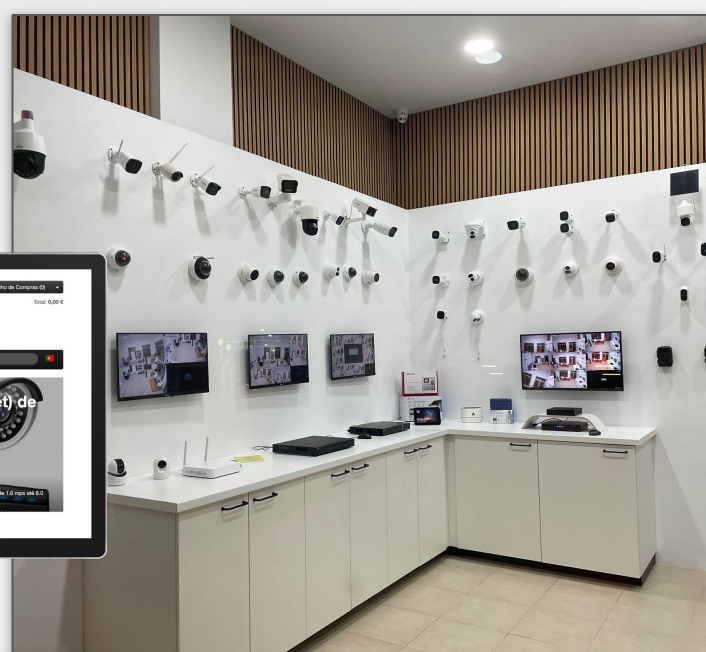
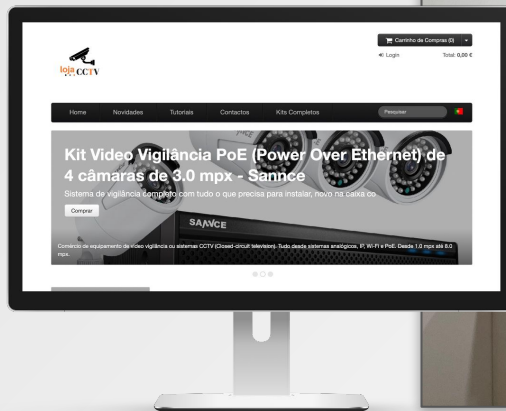

lojaCCTV



[+351 935538441](tel:+351935538441)



geral@lojacctv.com



<https://www.lojacctv.com>



Av. Augusto Hilário Nr. 5 Loja C

2620-528 Ramada / Odivelas

