

# Sistema de Videovigilância com fios (IP) e Switch PoE, 8 Câmaras Mini-Dome com 4 mpx da Hikvision

Referência: K-Hk-IP/PoE-MD-Br-4M-8



## Componentes incluídos nesta configuração:



x 1



x 8



x 8



x 1

## Oferta na compra de sistemas de videovigilância:



x 1



x 2



x 1



x 1

**loja.CCTV**

# Diagrama de instalação e ligações do sistema - IP com câmaras e switch PoE

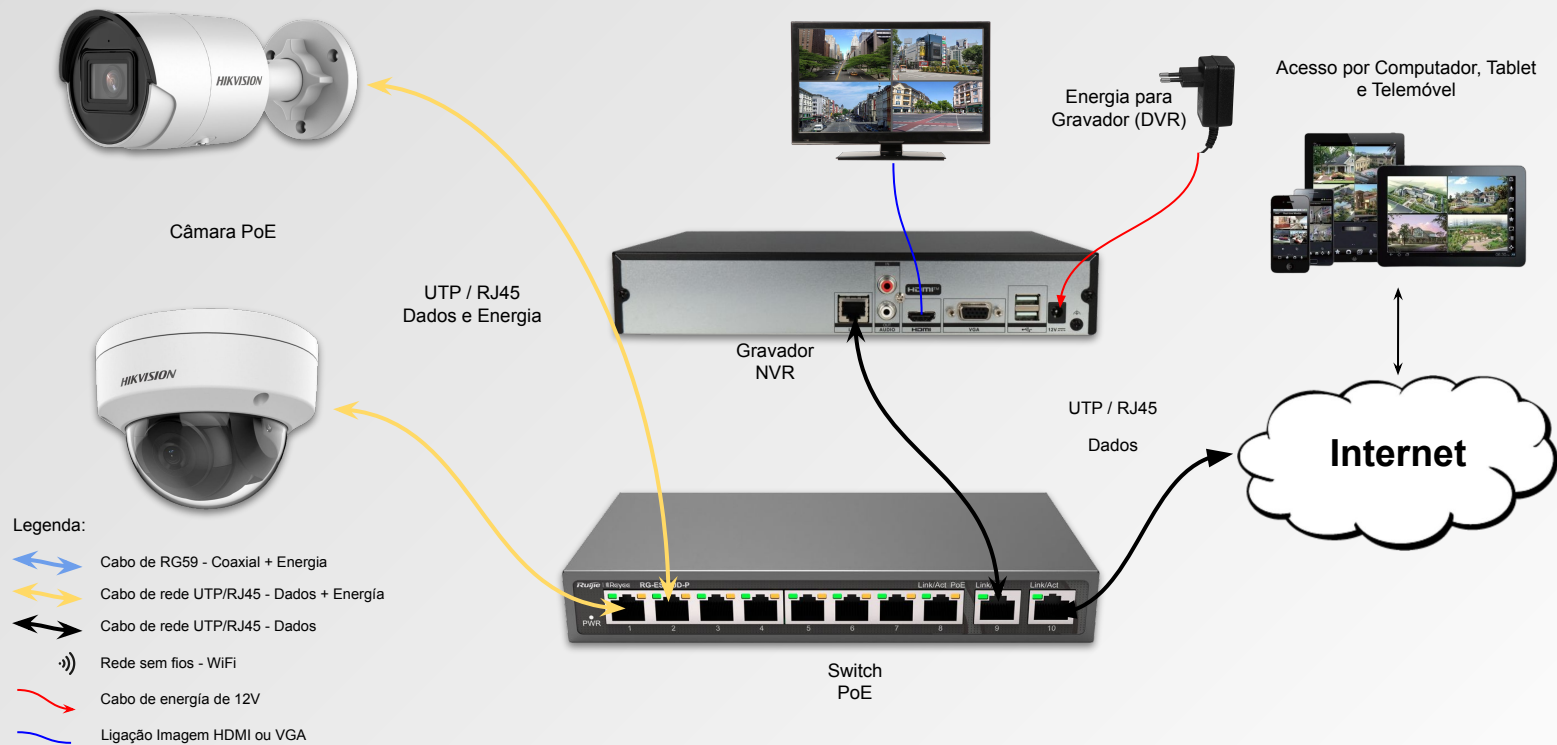

Nota: Os componentes são ilustrativos e podem não ser iguais aos da configuração do sistema.

**Descrição:**

Gravador NVR para câmaras IP

8 CH vídeo

Resolução máx 4.0 Mp / Compressão H.265+

Largura de banda 60 Mbps

Saída HDMI Full HD e VGA

Admite 1 disco rígido

**Especificações**

Marca:Hikvision

Gama:HiWatch Séries

Entradas para câmaras IP:Porta LAN até 8 canais

Câmaras IP compatíveis:HIKVISION, ONVIF

Áudio bidireccional:1 entrada / 1 saída RCA

Saídas de vídeo:1 HDMI Full HD, 1 VGA

Formato compressão vídeo:H.265+ / H.265 / H.264+ / H.264

Resolução display:1920x1080, 1600x1200, 1280x1024, 1280x720, 1024x768

Largura de banda total:60 Mbps entrada / 60 Mbps saída

Gravação Main Stream:4MP/3MP/1080P /UXGA /720P /VGA /4CIF /DCIF /2CIF /CIF /QCIF

Capacidade de decodificação:1CH@4Mpx ou 2CH@1080p

Multifunção simultânea: Pentaplex: Directo, Gravação, Reprodução, Backup e Acesso Remoto

Alarmes:Não dispõe

Método de gravação:Manual, programada, detecção de movimento, alarme

Backup externo:Memória USB / HDD USB / CD-RW USB / DVR-RW USB

Armazenagem interna:1 HDD SATA 3.5" de até 6 TB (não incluído)

Comunicação:2 x USB 2.0 / 1 x RJ45 10/100/1000 (Ethernet)

Acesso remoto:Navegador Web, App Smartphone IVMS 4500 e Software PC IVMS 4200

Alimentação:DC 12V, 50/60 Hz

Dimensões / Peso:48 (Ao) x 315 (An) x 240 (Fo) mm / 1.0 Kg (sem HDD)



## Descrição:

Câmara IP 4 Megapixel Hikvision

1/3" Progressive Scan CMOS

Compressão H.265+/H.265

Lente 2.8 mm

IR LEDs Alcance 30 m

WEB, Software CMS, Smartphone e NVR

## Especificações

Marca:Hikvision

Gama:HiWatch Séries

Sensor de imagem:1/3" Progressive Scan CMOS

Resolução máxima:4 Megapixel (2560x1440)

Taxa Main Stream:4Mpx / 1080p / 720p (20 FPS)

Taxa Extra Stream:D1 / CIF (1 ~ 25 FPS)

Compressão:H.265+/H.265/H.264+/H.264

Bitrate:32 Kbps ~ 8 Mbps

Lente:2.8 mm

Posicionamento Lente:2 Axis

Iluminação mínima:Cor 0.01 Lux @ F1.2 | Cor 0.028 Lux @ F2.0

Iluminação infravermelha:0 Lux / LEDs IR (30 m)

Melhorias de imagem:WDR, BLC, 3D-NR, AGC, Motion detection

Dia / Noite:Filtro mecânico ICR amovível

Alarmes:Não dispõe

Áudio:Não dispõe

Interface de rede:Ethernet 10/100 BaseT

Armazenagem interna:Não dispõe

Acesso remoto:Navegador Web, App Smartphone IVMS 4500 e Software PC IVMS 4200

Interoperabilidade:ONVIF, PSIA, CGI, ISAPI

Alimentação:DC 12V / 500 mA, PoE IEEE802.3af

Grau de protecção:Impermeável IP67, antivandalismo IK10

Material:Plástico

Temp. funcionamento:-30° C ~ +50° C

Dimensões:82.4 mm (Fo) x 111 (Ø) mm

Peso:410 g



**Descrição:**

Especificações

AWG:26

Categoria:6

Comprimento:20 m

Cor:Cinza

Tipo conector:RJ45

Tipo de cabo:CCA

Uso:Interior



**Descrição:**

Switch PoE

8 portas PoE + 2 Uplink RJ45

Velocidade 10/100 Mbps

Funções: Ai VLAN/QOS/CCTV Extend/PoE

Padrão IEEE802.3af (PoE) / at (PoE+)

Até 100W não total para todas as portas

**Especificações**

Interface:8 portas PoE RJ45 + 2 Uplink RJ45

Velocidade portas:10/100 Mbps

Largura de banda:Até 2 Gbps

Funções Inteligentes: Ai VLAN/ Ai PoE/ Ai CCTV Extend/ Ai QOS

Fornecimento de energia eléctrica: Até 100 W não total para cada porta

Características PoE: Conforme norma IEEE 802.3at PoE+ / IEEE 802.3af PoE

Alimentação: AC 100~240V / 2 A

Temperatura de funcionamento: - 20° C~55° C

Dimensões / Peso: 130 (Fo) x 195 (Ao) x 40 (An) mm / 1.2 kg



**Ref.:** K-Hk-IP/PoE-MD-Br-4M-8

**Título:** Kit IP/PoE Hikvision com 4 mpx e 8 Câm. Mini-Dome

[illegible]

Nr Items: 18

Dados para pagamento:

**IBAN:** PT50783700002339829108275

Total S/IVA: €719.11

**Total C/IVA: €884.50**

Os valores apresentados são válidos durante 15 dias, após confirmação será atribuída a data de disponibilização do material para envio ou levantamento.

2024/04/05 02:40:00



## Especialistas no comércio de sistemas de segurança (videovigilância, alarmes, etc.) somando anos de experiência em várias tecnologias desde: sistemas de alta definição, analógicos, digitais, IP, PoE, Wi-Fi e 4G/5G.

- Aconselhamento da arquitectura e equipamentos mais indicados para as suas necessidades.
- Produtos de qualidade, testados e configurados por nós para estarem de acordo com a lei Portuguesa e prontos a usar.
- 3 anos de garantia para consumidor final, ao abrigo da lei Portuguesa - Decreto-Lei n.º 84/2021, com possibilidade de extensão para 5 anos.
- Entregas em 24h (salvo ruptura de stock).
- Gama diversificada que garantem soluções para os mais diversos problemas.
- Equipa formada e certificada por fabricantes como: Hikvision, Dahua, Uniview, Ruijie, Reye e Ajax.
- Membro da APSEI - Associação Portuguesa de Segurança.
- Entidade Instaladora de Sistemas de Segurança certificada pela PSP-DSP com Registo Prévio Nr.4967.

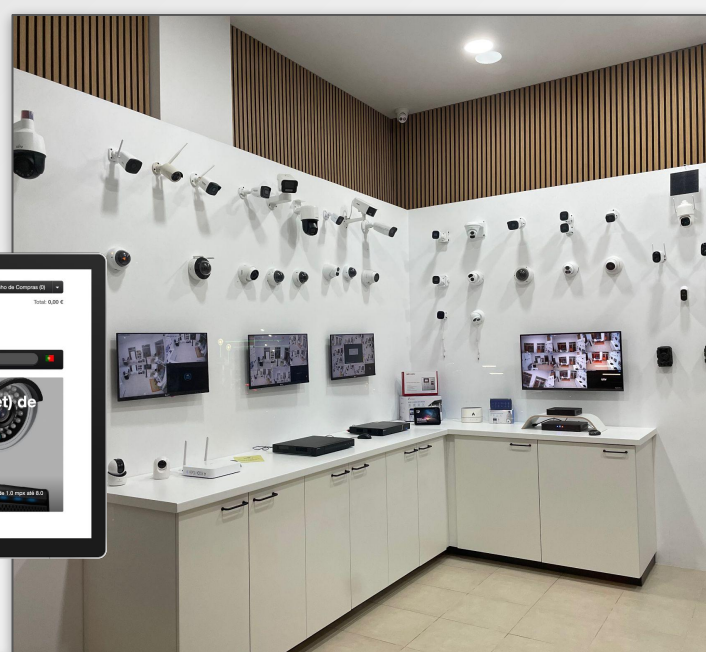
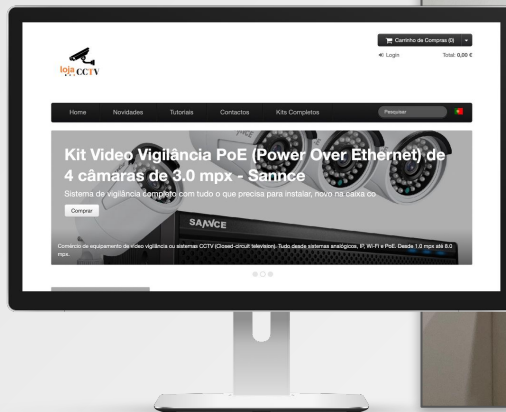

### lojaCCTV



[+351 935538441](tel:+351935538441)



[geral@lojacctv.com](mailto:geral@lojacctv.com)



<https://www.lojacctv.com>



Av. Augusto Hilário Nr. 5 Loja C

2620-528 Ramada / Odivelas

