

# Sistema de Videovigilância com fios (PoE), 4 Câmaras Mini-Dome com 4 mpx da Uniview

Referência: K-Uv-PoE-MD-Br-4M-4



## Componentes incluídos nesta configuração:



**x 1**



**x 4**



**x 4**

## Oferta na compra de sistemas de videovigilância:



**x 1**



**x 2**



**x 1**



**x 1**

# Diagrama de instalação e ligações do sistema - PoE

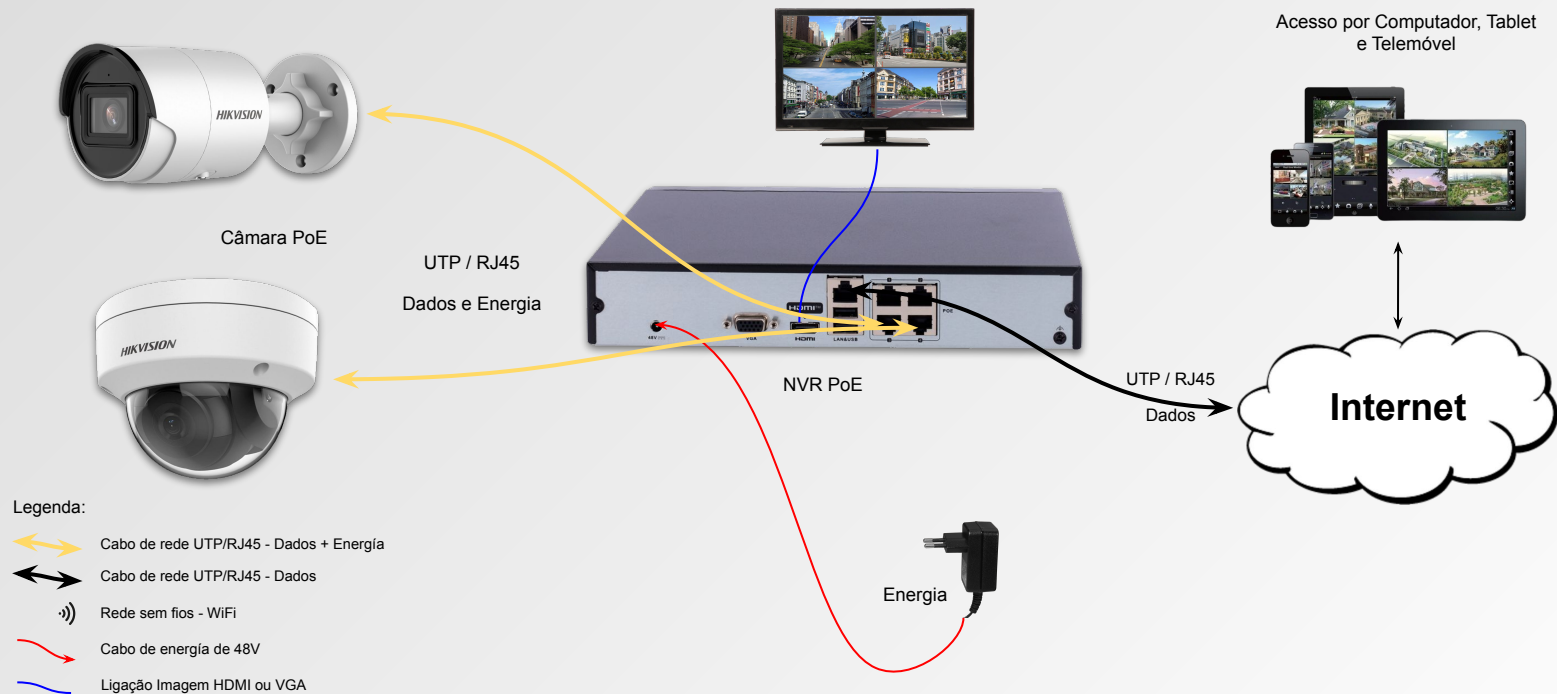

**Nota:** Os componentes são ilustrativos e podem não ser iguais aos da configuração do sistema.

## Descrição:

Gravador Uniarch NVR  
4 CH vídeo / 4 CH PoE  
Largura de banda 64Mbps  
HDMI Full HD e VGA  
Resolução máxima 6Mpx  
Suporta 1 disco rígido max.6 Tb

## Especificações

Marca:Uniarch  
Entradas para câmaras IP:4 canais IP / 4 canais PoE  
Câmaras IP compatíveis:UNIVIEW, ONVIF  
Gravação Main Stream:6Mpx / 5Mpx / 4Mpx / 3Mpx / 1080p / 960p / 720p / D1 / 2CIF / CIF  
Descodificação:1x6Mpx@ 30fps / 1x5MPx @ 30fps / 2x4MPx @ 30fps / 2x3MPx @ 30fps / 4x1080p @ 30fps / 8x720p @ 30fps / 16xD1 @ 25fps  
Áudio bidireccional:1 saída RCA  
Saídas de vídeo:1 HDMI Full HD, 1 VGA  
Formato compressão vídeo:Ultra H.265 / H.265 / H.264  
Resolução display:1920x1080, 1600x1200, 1280x1024, 1280x720, 1024x768  
Largura de banda total:64 Mbps entrada / 48 Mbps saída  
Funções gerais:\* Para receber eventos de entrada de alarme, é necessária uma câmara com entradas de alarme  
Funções inteligentes da câmara:\* É necessária uma câmara IP com estas funções para poder efetuar definições e pesquisas a partir do gravador  
SIP (Smart Intrusion Prevention) a partir da câmara:\* Necessita de uma câmara IP com função SIP  
Backup externo:Memória USB / HDD USB  
Armazenagem interna:1 HDD SATA 3.5" de até 6 TB (não incluído)  
Comunicação:2 x USB 2.0 / 1 x RJ45 (Ethernet)  
Acesso remoto:Navegador Web, App Smartphone e Software PC  
Alimentação:DC 12V, < 6W (sem disco rígido)  
Temperatura de funcionamento:-10°C ~ +55°C  
Dimensões / Peso:42(Ao) x 190 (An) x 195(Fo) mm / 1 Kg



## Descrição:

Câmara IP 4 Megapixel

Gama Uniarch

1/3" Progressive Scan CMOS

Lente 2.8 mm

IR LEDs Alcance 30 m

Interface WEB, CMS, Smartphone e NVR

## Especificações

Gama:Uniarch

Sensor de imagem:1/3" Progressive Scan CMOS

Resolução máxima:4 Megapixel (2560x1440)

Taxa Main Stream:4 Mpx (2560x1440)@20fps, 3 Mpx (2304x1296)@20fps, 1080P(1920x1080)@30fps

Taxa Extra Stream:720p (1 ~ 20 FPS)

Compressão:Ultra265/H.265/H.264

Lente:2.8 mm

Iluminação mínima:0.02 Lux (Côr)

Alcance Infra vermelhos:30 m

Melhorias de imagem:DWDR, AGC, 2D/3D-NR, Motion detection, ROI, Privacy Mask, Smart IR

Dia / Noite:Filtro mecânico ICR

Armazenagem interna:Não dispõe

Alarmes:Não dispõe

Áudio:Não dispõe

Interface de rede:Ethernet 10/100 BaseT

Acesso remoto:Navegador Web, Software CMS (EZStation), Smartphone (EZView/EZLive)

Interoperabilidade:ONVIF

Alimentação:DC 12V / 3.5 W, PoE IEEE802.3af

Temp. funcionamento:-30° C ~ 60° C

Grau de protecção:Impermeável IP67 / Antivandálica IK10

Dimensões:81 (Ao) x 109 (An) mm

Peso:330 g



**Descrição:**

Especificações

AWG:26

Categoria:6

Comprimento:20 m

Cor:Cinza

Tipo conector:RJ45

Tipo de cabo:CCA

Uso:Interior



**Ref.:** K-Uv-PoE-MD-Br-4M-4

**Título:** Kit PoE Uniview com 4 mpx e 4 Câm. Mini-Dome

[illegible]

Nr Items:

9

Dados para pagamento:

**IBAN:** PT50783700002339829108275

Total S/IVA: €299.19

**Total C/IVA: €368.00**

Os valores apresentados são válidos durante 15 dias, após confirmação será atribuída a data de disponibilização do material para envio ou levantamento.

2024/04/04 06:37:47

## Especialistas no comércio de sistemas de segurança (videovigilância, alarmes, etc.) somando anos de experiência em várias tecnologias desde: sistemas de alta definição, analógicos, digitais, IP, PoE, Wi-Fi e 4G/5G.

- Aconselhamento da arquitectura e equipamentos mais indicados para as suas necessidades.
- Produtos de qualidade, testados e configurados por nós para estarem de acordo com a lei Portuguesa e prontos a usar.
- 3 anos de garantia para consumidor final, ao abrigo da lei Portuguesa - Decreto-Lei n.º 84/2021, com possibilidade de extensão para 5 anos.
- Entregas em 24h (salvo ruptura de stock).
- Gama diversificada que garantem soluções para os mais diversos problemas.
- Equipa formada e certificada por fabricantes como: Hikvision, Dahua, Uniview, Ruijie, Reeye e Ajax.
- Membro da APSEI - Associação Portuguesa de Segurança.
- Entidade Instaladora de Sistemas de Segurança certificada pela PSP-DSP com Registo Prévio Nr.4967.

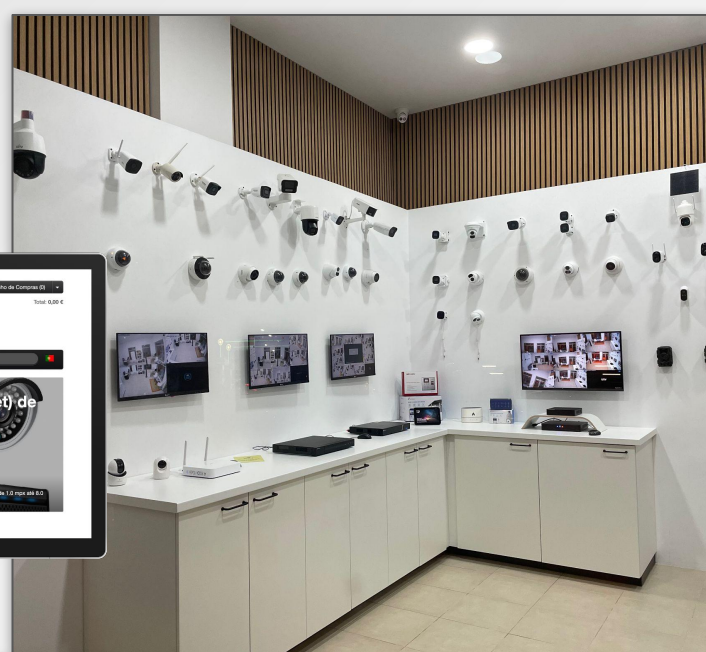

### lojaCCTV



[+351 935538441](tel:+351935538441)



[geral@lojacctv.com](mailto:geral@lojacctv.com)



<https://www.lojacctv.com>



Av. Augusto Hilário Nr. 5 Loja C

2620-528 Ramada / Odivelas

