RACKS E MÓVEIS DE TRANSPORTE / RACKS 19" / ARMÁRIOS DE PAREDE

FRW2-6006

ARMARIO RACK 19" DE PARED 6 U





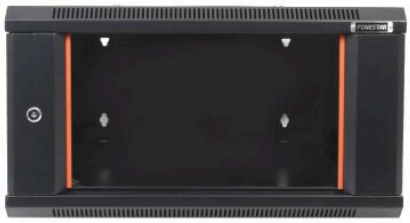



- Concentra e protege os equipamentos face a utilizações não desejadas, impactos, etc.
- Estrutura muito resistente
- Abertura frontal e posterior com fechaduras e chaves

+ Info:
https://fonestar.com/FRW2-6006

ESPECIALMENTE RECOMENDADO EM:



Todos os setores

DESCRIÇÃO:

Armário rack 19" de parede 6 U. Abertura frontal e posterior com fechadura e chaves. Profundidade útil 56,4 cm.

CARACTERÍSTICAS TÉCNICAS:

CARACTERÍSTICAS	Armário rack 19" de parede. Abertura frontal e posterior com fechaduras e chaves. Estruturas rack frontal e posterior ajustáveis em profundidade, com fixação frontal. Estrutura rack frontal na secção de parede. Produzida em aço. Acabamento em esmalte negro.
CAPACIDADE	6 U rack 19" = 26,6 cm
CARGA MÁXIMA SUPORTADA	45 kg
MEDIDAS	Espessura guias: 1,2 mm Espessura envolvente e outros: 1,1 mm Exteriores: 60 x 37 x 61,5 cm profundidade Entre guias: 48,3 cm largura x 45 cm profundidade Profundidade útil: 564 mm
PESO	18 kg
ACESSÓRIOS	Parafusos e porcas para montar equipamentos
OPCIONAL	FRW-FAN: ventilador para rack



+ Info:
https://fonestar.com/FRW2-6006