SISTEMAS E CONTROLO / CHAMADA DE ASSISTÊNCIA / ANALÓGICO

CALL-HELP

KIT DE CHAMADA DE ASSISTÊNCIA

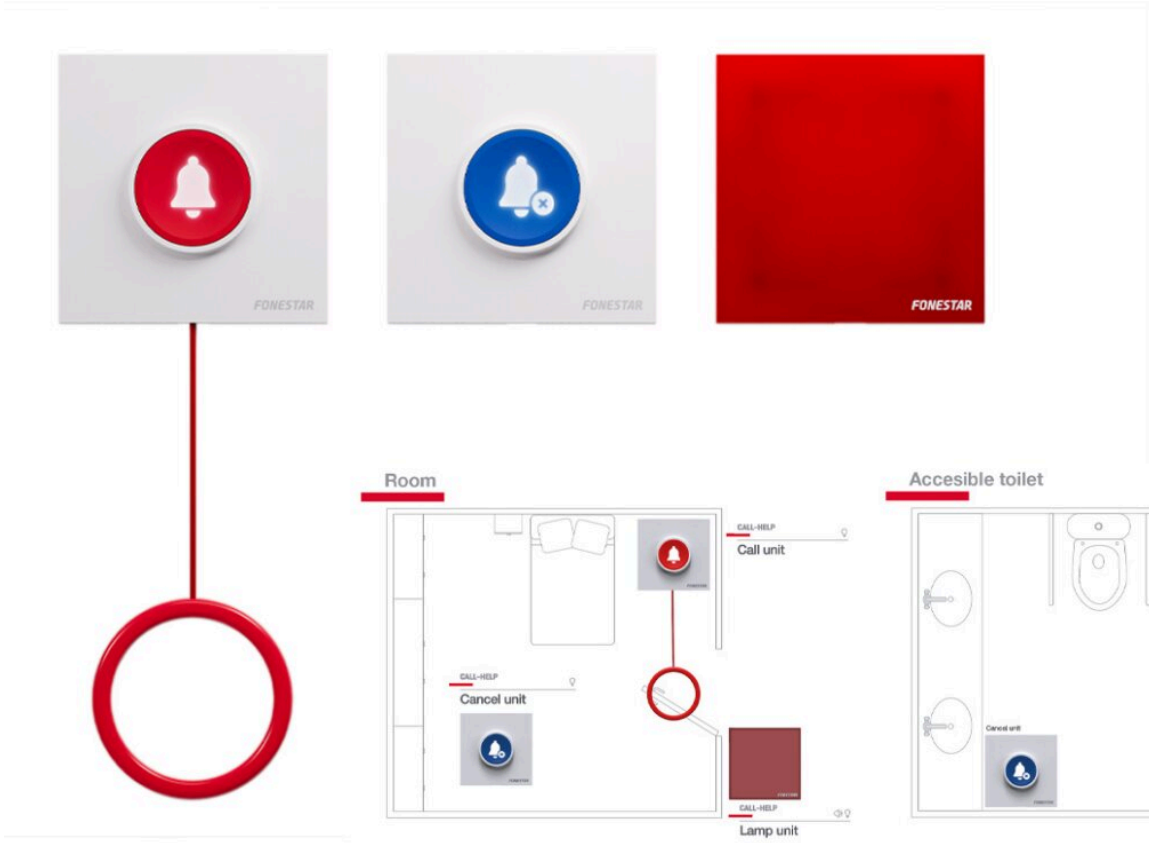



- Permite efetuar uma chamada de assistência a partir do interior de sanitários ou vestiários
- Chamada sonora e luminosa
- Composto por lâmpada de sinalização, botão de chamada com cordão, botão de cancelamento e fonte de alimentação
- Código técnico de edificação CTE - BD SUA 3.1.2

+ Info:
https://fonestar.com/CALL-HELP

ESPECIALMENTE RECOMENDADO EM:



Fábricas



Hotéis



Centro social e de saúde



Todos os setores

DESCRIÇÃO:

Kit de chamada de assistência para sanitários acessíveis e cabines de vestiários acessíveis

CARACTERÍSTICAS TÉCNICAS:

CARACTERÍSTICAS	Kit de chamada de assistência para sanitários acessíveis ou cabina de vestiário acessível. Em conformidade com a norma CTE - DB SUA 3.1.2. Design para uso intuitivo. Lâmpada de sinalização luminosa e sonora. Nível de pressão sonora do sinal acústico 85 dB. Botão de chamada com cordão de 1,95 m. Botão de cancelamento. Distância máxima entre a lâmpada e o botão de chamada ou cancelamento: 60 m. Fonte de alimentação incluída. Autocolante de casa de banho assistida. Para caixa standard universal quadrada e redonda. Possibilidade de ligação à central de chamadas CALL-CENTRAL.
CONETORES	Euroblock para cabo de 0,2 - 1,5 mm² de secção
COR	Branco (RAL 9003)
ALIMENTAÇÃO	Adaptador 100-240 V CA / 12 V DC, 1.250 mA incluído Consumo em standby: 0,10 W
MEDIDAS	Exteriores: 83 x 83 x 39 mm de profundidade Montagem: 47 x 47 x 27 mm de profundidade Distância entre parafusos: 60 mm Adaptador CA/CC: 31 x 32 x 76 mm de profundidade
PESO	0,3 kg
OPCIONAL	DOT-BOX-B: Caixa para montagem em superfície CALL-CENTRAL: Central de chamadas para Kit de chamada de assistência CALL-ONE: Interruptor de chamada com puxador



+ Info:
https://fonestar.com/CALL-HELP

NOTA	Decreto Real 173 / 2010, de 19 de fevereiro, que altera o Código Técnico de Edificação (BOE 11/3/2010). Código técnico de edificação DB SUA 3.1.2 Segurança perante o risco de aprisionamento em recintos: Em zonas de uso público, os sanitários acessíveis e as cabines de vestiários acessíveis disporão de um dispositivo no interior facilmente acessível, através do qual seja transmitida uma chamada de assistência percetível a partir de um ponto de controlo e que permita ao utilizador verificar que a sua chamada foi recebida, ou percetível a partir de uma passagem frequente de pessoas.



+ Info:
https://fonestar.com/CALL-HELP