SISTEMAS E CONTROLO / ALARME POR VOZ EN 54 / COMPACTO

WMCBOX-F

CAIXA DE INSTALAÇÃO PARA ENCASTRAR

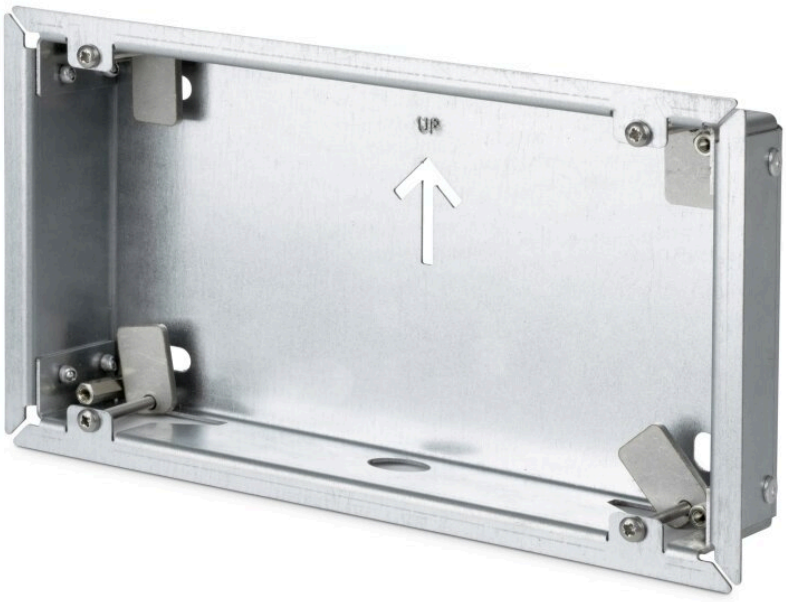

ESPECIALMENTE RECOMENDADO EM:

Todos os setores

+ Info:
https://fonestar.com/WMCBOX-F

DESCRIÇÃO:

Caixa de instalação para encastrar

CARACTERÍSTICAS TÉCNICAS:

CARACTERÍSTICAS	Caixa de instalação para encastrar comando de parede. Orifícios de entrada e saída de cabo.
MEDIDAS	194 x 108 x 40 mm de profundidade Orifício de instalação: 181 x 94 x 39 mm de profundidade Orifício passa-cabos: 2x Ø20 mm
PESO	0,4 kg

+ Info:
https://fonestar.com/WMCBOX-F